



Chauves-souris aux abris

Description et fonctionnement du site :

Vous pouvez le consulter pour en apprendre plus sur les chiroptères et pour réaliser les suivis sur des maternités présentes dans les différentes régions administratives du Québec. Voici un aperçu du contenu du site.

- 1- Présentation du site
- 2- S'inscrire et se connecter
- 3- Saisir une nouvelle colonie ou un décompte
- 4- Consulter vos enregistrements
- 5- Exporter une banque
- 6- Procédure pour changer un mot de passe

1- Présentation du site



« **Chauves-souris aux abris** » est conçu pour vous permettre d'en connaître davantage sur les espèces présentes au Québec. À la page d'**accueil**, vous trouverez une carte présentant toutes les colonies enregistrées dans la banque.

Vous découvrirez sous l'onglet « **Apprendre** » des informations biologiques et pratiques sur ces mammifères volants tel que leur alimentation, le cycle de vie, leur rôle écologique et les menaces. Sous l'onglet « **Informations pratiques** » vous apprendrez ce qu'il faut faire lorsqu'une chauve-souris entre dans votre maison, comment fabriquer et installer un dortoir, et quels sont les risques liés à la rage transmissible par les chauves-souris. Vous n'avez pas besoin d'être enregistré ni connecté pour avoir accès à ces onglets.



Chauves-souris a u x a b r i s

2-S'inscrire et se connecter :

Vous pouvez vous enregistrer en tant que participant sous l'onglet « **S'inscrire** ». C'est une étape essentielle pour saisir vos observations. Vous aurez besoin d'un **nom d'utilisateur** (par ex. : josée.simard) ainsi qu'un **mot de passe**. Une fois enregistré, cliquez « **Se connecter** » et saisissez les informations demandées. Vous aurez alors accès à vos enregistrements ainsi qu'aux maternités publiques, par exemple celles situées dans les Parcs Nationaux. Chaque participant inscrit aura accès à **ses** colonies et **ses** décomptes (seulement les colonies et les décomptes enregistrés sous son compte) en cliquant sur l'onglet « **Explorer** ».

Pour vous déconnecter, cliquez sur « **déconnexion** » en haut à droite de l'écran.





Chauves-souris aux abris

3-Saisir une nouvelle colonie ou un décompte :

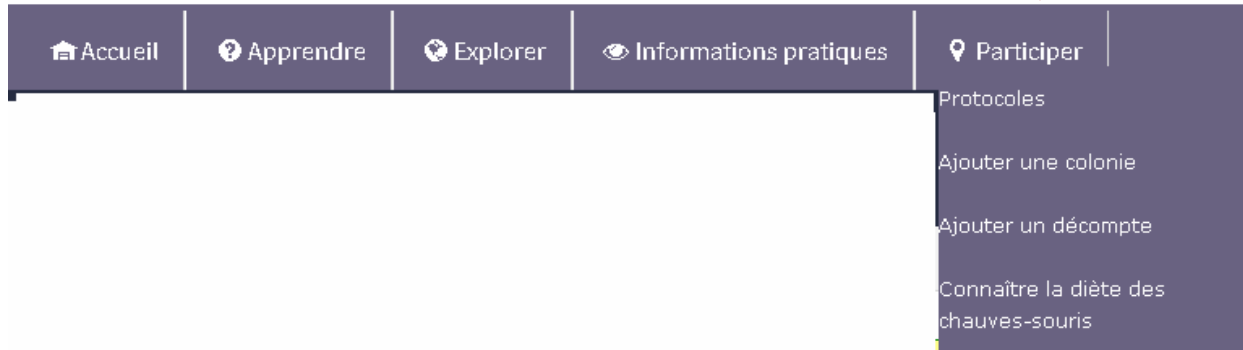

Une fois connecté au site (via « **Se connecter** »), un nouvel onglet apparaîtra « **Participer** ». Sous cet onglet, vous pourrez enregistrer votre nouvelle colonie ou un décompte en remplissant le questionnaire. Si vous avez une tablette ou un téléphone intelligent, vous pourrez saisir l'information directement sur place si vous avez une connexion Internet.

Vous y trouverez également tous les protocoles à utiliser dans le cadre de vos activités en lien avec les chauves-souris :

- Validation d'une colonie;
- Effectuer un décompte;
- Récolte de guano;

4- Consulter vos enregistrements :

Code de la colonie	Participant	Région	Date d'enregistrement	Habitat	Structure	
9-M177		09 Côte-Nord	2014-08-09	forêt autre	autre	Modifier
9-M186		09 Côte-Nord	2014-07-14	forêt bordure de lac	nichoir à chauves-souris	Modifier
9-M165		09 Côte-Nord	2014-07-12	bordure de lac forêt	nichoir à chauves-souris	Modifier
9-M185		09 Côte-Nord	2014-07-12	forêt bordure de lac	nichoir à chauves-souris	Modifier
9-M163		09 Côte-Nord	2014-07-07	bordure de rivière	chalet	Modifier
9-M168		09 Côte-Nord	2014-07-07	autre	chalet	Modifier
9-M153		09 Côte-Nord	2014-07-01	bordure de lac	nichoir à chauves-souris	Modifier



Chauves-souris aux abris

Une fois connecté, cliquez l'onglet « **Explorer** ». Vous aurez quatre choix :

1. « **Colonies accessibles au public** » : accès à la carte et la liste des maternités qui sont publiques;
2. « **Liste de colonies** » : accès à la liste des colonies que vous avez enregistrées sous votre identifiant;
3. « **Liste de décomptes** » : accès à la liste de vos décomptes;
4. « **Exporter la base de données** » : possibilité d'exporter trois types de banques (voir le point 5 - Exporter une banque).

Si vous constatez une erreur, vous pourrez modifier les informations en cliquant « **Modifier** » à droite au bout de la ligne, en jaune-orangé. Pour supprimer une colonie, vous devrez en faire la demande par courriel à l'adresse suivante : info@chauvesourisquebec.ca.

5- Exporter une banque :

Il y a 3 types de banques qui peuvent être exportées à partir du site :

- 1) la liste des colonies;
- 2) les décomptes;
- 3) la liste des usagers.

Tous les participants pourront exporter leur colonie et leur décompte. La banque comportant la liste des usagers comprend les coordonnées des participants (numéro de téléphone et adresse courriel). Cette banque sera plutôt utile pour les gestionnaires du réseau voulant communiquer avec les propriétaires ou les bénévoles pour coordonner une visite ou demander des informations utiles à leur recherche.

Pour exporter la banque, choisissez « **Exporter la base de données** » sous l'onglet « **Explorer** », cliquez le type de banque qui vous intéresse et cliquez « **Exporter** ». Vous pourrez l'enregistrer dans vos dossiers.



Chauves-souris aux Abris



Voulez-vous ouvrir ou enregistrer `chauvesouris_colonies_2015-05-21.csv` à partir de `chauvesourisquebec.ca` ?

Ouvrir Enregistrer Annuler

Le nom du fichier est composé de « chauvesouris_colonies_date de l'exportation » et s'enregistre par défaut en .csv mais, est facilement transférable en Excel ou en Accès. En ouvrant le fichier, si toutes les informations sont dans une seule colonne, comme ici-bas : il vous faudra les convertir.

```

id,code_id,uid,nom_colonie,lieu_colonie_adresse,lieu_colonie_ville,geography,date_observation,region_administrative,habitat,habitat_autre,struct.
7806,1-M001,2907,,Lac B  langer,St-Damase-de-Matap  dia,-67.7879,48.6831",,1,bordure de lac,,nichoir    chauves-souris,,oui,  lise,Turcott
7807,1-M002,2908,,195 chemin du Lac Noir, terrain priv   avec chalet",Saint-Marcellin,-68.2876,48.3693",,1,bordure de lac,,chalet  nichoir    cha
7808,1-M003,2909,,P  pini  re Ste-Luce, adjacent au Ruisseau    La Loutre",Sainte-Luce,-68.369,48.5188",,1,autre  bordure de rivi  re  for  t,c
7809,1-M004,2910,,100 St-Jean Baptiste, Bic, Rimouski, Qu  bec",Le Bic ,-68.707,48.3729",,1,bordure de rivi  re  for  t,grange,,Fran  ois,V  
7810,1-M005,2911,,Camp Brillant, R  serve Duch  nier",Saint-Narcisse_Camp Brillant,-68.6493,48.1021",,1,bordure de lac  for  t,nichoir    ch
7811,1-M006,2911,,camp scott (accueil) r  serve Duch  nier,Saint-Narcisse_Camp Scott,-68.7241,48.056",,1,bordure de lac  for  t,nichoir    ch
7812,1-M007,2911,,maison de M. Timmons,Rimouski,-68.3762,48.4257",,1,autre  for  t,champs agricoles,maison habit  e,,oui,Guillaume,Timmo
7813,1-M008,2912,,Lac Casault / Causapsal Territoire de la Zec Casault, Canton Casault et compt   Matap  dia",Causapsal,-67.1352,48.48
7814,1-M009,2913,,341, chemin des Trois Lacs",Saint-Narcisse de Rimouski,-68.42,48.2852",,1,bordure de lac,,nichoir    chauves-souris,,oui,Ma
7815,1-M010,2914,,300 m  tres    l'ouest du chalet no. 7 au lac Boucher sur la r  serve faunique de Duch  nier. Ancien camp de trappeur (prob
7816,1-M011,2914,,Lac   troit, r  serve faunique Duch  nier",St-Narcisse de Rimouski,-68.6493,48.1018",,1,riche,,autre,chalet abandonn  
7817,1-M012,2915,,Sur sa propri  t  ,St-Louis-du-hal-hal,-68.9756,47.6938",,1,autre,,grange  autre,entrep  t,oui,Gilles ,Morneau,150, vieux chi
7818,1-M013,2916,,pr  s du lac des Aigles,Lac des Aigles,-68.6872,47.985",,1,bordure de lac,,maison habit  e,,oui,,,,,,,,
7819,1-M014,2917,,pr  s de la rivi  re Plate,St-Cyprien,-69.0109,47.8461",,1,for  t  bordure de lac,,maison habit  e,,oui,,,,,,,,
7820,1-M015,2918,,pr  s du Grand lac Neigette,St-Mathieu de Rioux,-68.9781,48.1402",,1,for  t  bordure de lac,,chalet,,non,,Club Appalaches.....
7821,1-M016,2919,,pr  s d'un lac,St-Mathieu de Rioux,-69.0526,48.154",,1,bordure de lac,,maison habit  e,,oui,,,,,,,,
7822,1-M150,2920,,13, de la Seigneurie",T  miscouata-sur-le-Lac,-68.9065,47.739",,1,bordure de lac,,grange,,non,,11, de la Seigneurie, T  mis

```

Pour ce faire, s  lectionnez la premi  re colonne (o   toutes les informations se retrouvent) :

- Cliquez - Donn  es



- Convertir Convertir

Assistant Conversion -   tape 1 sur 3

L'Assistant Texte a d  termin   que vos donn  es sont de type D  limit  .

Si ce choix vous convient, choisissez Suivant, sinon choisissez le type de donn  es qui d  crit le mieux vos donn  es.

Type de donn  es d'origine

Choisissez le type de fichier qui d  crit le mieux vos donn  es :

D  limit   - Des caract  res tels que des virgules ou des tabulations s  parent chaque champ.

Largeur fixe - Les champs sont align  s en colonnes et s  par  s par des espaces.

Aper  u des donn  es s  lectionn  es :

1	mid,code_id,uid,nom_colonie,lieu_colonie_adresse,lieu_colonie_v
2	
3	
4	
5	

Annuler < Pr  c  dent Suivant > Terminer



Chauves-souris aux abris

- Délimité; Suivant
- Virgule; Suivant
- Standard; Terminer

Vous pouvez l'enregistrer en Excel :

- Cliquez - Fichier
- Enregistrer sous
- Sous le nom du fichier, à Type de fichier, cliqué Classeur Excel
- Enregistrer

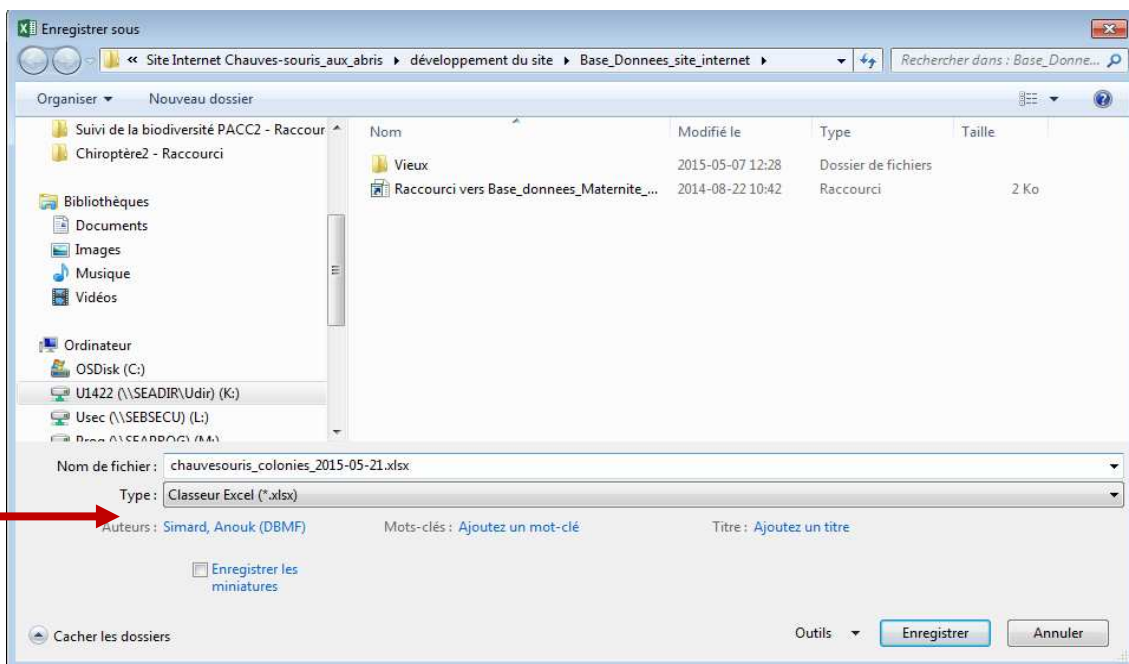

Malgré la conversion, il se peut que le format du fichier demande encore des ajustements. Par exemple, si votre version Excel crée une colonne lorsqu'il y a une virgule, il créera des colonnes superflues si ce caractère est présent dans une case. Par exemple une case pour l'adresse avec « 20, rue Simard, Québec » pourrait créer 3 colonnes.



Chauves-souris aux abris

Aussi, il peut être nécessaire de modifier l'encodage d'Excel pour que le système reconnaisse les accents, cela dépendra de la configuration de votre ordinateur. Le problème vient du fait que la base de données utilise l'encodage utf-8, qui est l'encodage accepté par la majorité des logiciels et des plates-formes d'aujourd'hui. Par contre, quand Excel ouvre le fichier, il suppose qu'il utilise l'encodage utilisé par défaut dans Windows (ISO 8859-1), ce qui n'est pas le cas. Pour régler le problème, suivre les étapes mentionnées ici :

<http://www.vulgarisation-informatique.com/document-utf8-excel.php>

6-Procédure pour changer un mot de passe :

Pour ce faire, allez dans l'onglet « **Se connecter** » et cliquer sur Mot de passe oublié? **Cliquez ici** en haut.

Accueil Apprendre Explorer S'inscrire Se connecter Informations pratiques

Se connecter

Accueil

Mot de passe oublié? Cliquez ici

Nom d'utilisateur *

Saisissez votre nom d'utilisateur pour Chauves-souris aux abris.

Mot de passe *

Saisissez le mot de passe correspondant à votre nom d'utilisateur.

SE CONNECTER

Entrez l'adresse électronique que vous avez fournie lors de votre enregistrement.



Chauves-souris aux abris

Compte utilisateur

Accueil / Compte utilisateur

[Créer un nouveau compte](#)

[Se connecter](#)

[Demander un nouveau mot de passe](#)

Nom d'utilisateur ou adresse électronique. *

[ENVOYER NOUVEAU MOT DE PASSE PAR COURRIEL](#)

En cliquant sur « **Envoyer nouveau mot de passe par courriel** », le système vous enverra un hyperlien à votre boîte courriel. Vous n'aurez qu'à suivre les étapes pour créer votre nouveau mot de passe.